Ejercicios

En este ejercicio se han dejado las líneas divisorias. Sabes ponerlas tú?

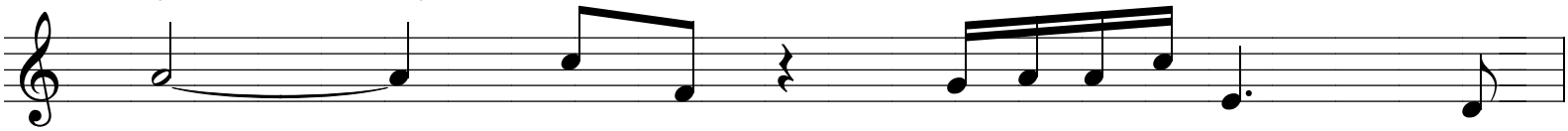

Dibuja tres corcheas, cuatro semicorcheas, dos blancas con la plica hacia arriba y dos hacia abajo:

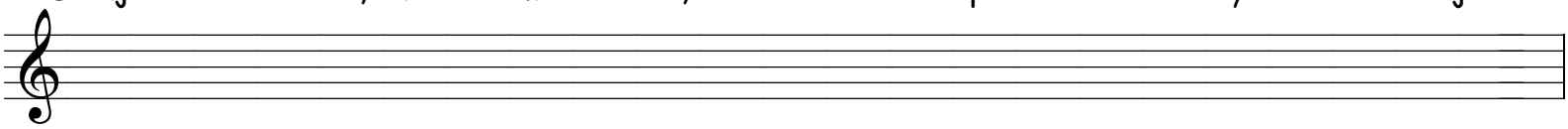

¿Sabrías colocar las "plicas" a estas cabezas de nota?

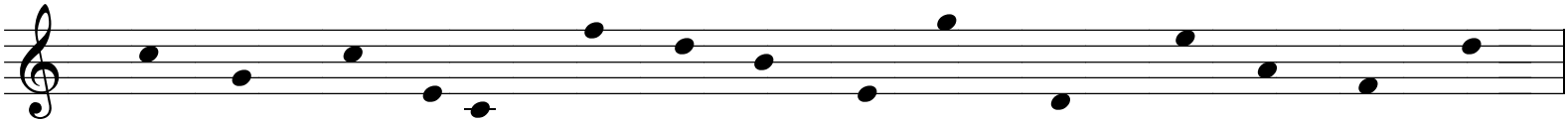

Completa los compases con figuras y silencios:
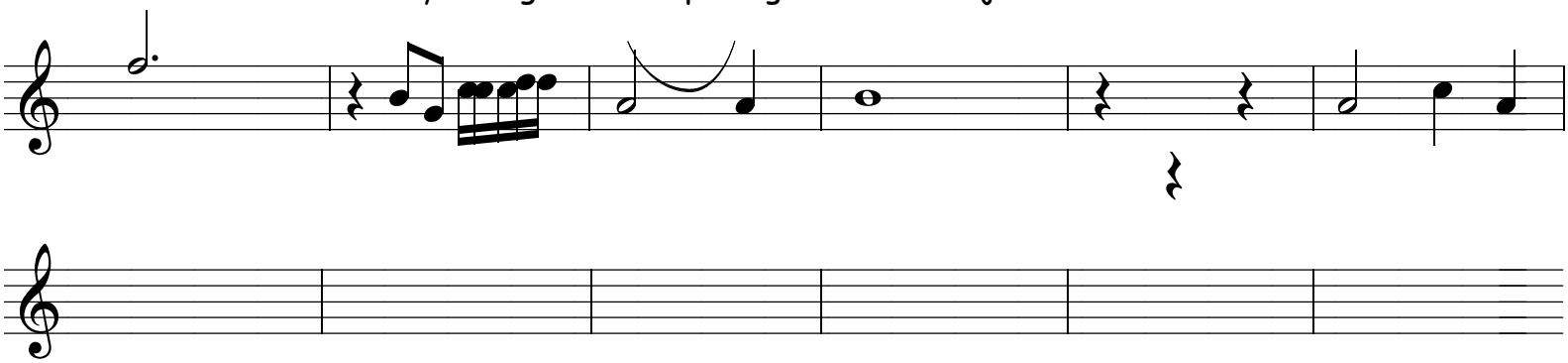
Encuentra los ocho errores y corrígelos en el pentagrama de debajo: